УТВЕРЖДАЮ
председатель комиссии
Главный врач ГБУЗ «ВОКНД»
_____ Л.В.Бубнова
« 01 » 12 20 20 г.
МП

ПАСПОРТ ДОСТУПНОСТИ
объекта социальной инфраструктуры (ОСИ)
№ 02

1. Общие сведения об объекте

1.1. Наименование (вид) объекта-Диспансерно-поликлиническое отделение Дзержинского района
1.2.Фактический адрес объекта - Хорошева, 50а
1.3. Сведения о размещении объекта:
- отдельно стоящее здание ___этажей, ____ кв.м
- часть здания 2этажей (или на этаже), 666,07кв.м
- наличие прилегающего земельного участка: нет___.
1.4. Год постройки здания ____, последнего капитального ремонта _____
1.5. Дата предстоящих плановых ремонтных работ: *текущего* _____, *капитального* _____ .

Сведения об ОСИ, расположенном на объекте:
1.6. Название организации (учреждения), (полное юридическое наименование – согласно Уставу, краткое наименование ГБУЗ «Волгоградский областной клинический наркологический диспансер», ГБУЗ «ВОКНД»_____
_____
1.7. Юридический адрес организации (учреждения)г. Волгоград, ул. Дегтярева,8
1.8. Основание для пользования объектом (оперативное управление, аренда, собственность) безвозмездное пользование
1.9. Форма собственности (государственная, негосударственная) негосударственная

1.10. Территориальная принадлежность (*федеральная, региональная, муниципальная*) *муниципальная*
1.11. Вышестоящая организация (*наименование*)Комитет здравоохранения Волгоградской области.

1.12. Адрес вышестоящей организации, другие координаты г. Волгоград, ул. Туркменская, д.6.

2. Характеристика деятельности организации на объекте

(по обслуживанию населения)

2.1 Сфера деятельности (*здравоохранение, образование, социальная защита, физическая культура и спорт, культура, связь и информация, транспорт, жилой фонд, потребительский рынок и сфера услуг, другое)* здравоохранение

2.2 Виды оказываемых услуг медицинские

2.3 Форма оказания услуг: (на объекте, с длительным пребыванием, в т.ч. проживанием, на дому, дистанционно) на объекте

2.4 Категории обслуживаемого населения по возрасту: (дети, взрослые трудоспособного возраста, пожилые; все возрастные категории) все возрастные категории

2.5 Категории обслуживаемых инвалидов (подчеркнуть):инвалиды, передвигающиеся на коляске; инвалиды с нарушениями опорно-двигательного аппарата; инвалиды с нарушениями зрения; инвалиды с нарушениями слуха; инвалиды с нарушениями умственного развития

2.6 Плановая мощность: посещаемость (количество обслуживаемых в день) 85

2.7 Участие в исполнении ИПР инвалида, ребенка-инвалида (да, нет) нет

3. Состояние доступности объекта

3.1 Путь следования к объекту пассажирским транспортом

(описать маршрут движения с использованием пассажирского транспорта) трамвай №5, №10, №12; автобус №85, №65, №98; маршрутные такси №44, №10с.

наличие адаптированного пассажирского транспорта к объектуавтобус №65, №85.

3.2 Путь к объекту от ближайшей остановки пассажирского транспорта:

3.2.1 расстояние до объекта от остановки транспорта 400м

3.2.2 время движения (пешком) 10мин.

3.2.3 наличие выделенного от проезжей части пешеходного пути (да, нет): да

3.2.4 Перекрестки: нерегулируемые, регулируемые,со звуковой сигнализацией,таймером, нет (подчеркнуть).

3.2.5 Информация на пути следования к объекту: акустическая, тактильная, визуальная, нет (подчеркнуть)

3.2.6 Перепады высоты на пути: есть, нет (описать)

Их обустройство для инвалидов на коляске: да, нет

3.3 Вариант организации доступности ОСИ

№ п/п	Категория инвалидов (вид нарушения)	Вариант организации доступности объекта (формы обслуживания)*
1	Все категории инвалидов и МГН	ДУ

	в том числе инвалиды:	
2	передвигающиеся на креслах-колясках	Б
3	с нарушениями опорно-двигательного аппарата	Б
4	с нарушениями зрения	ДУ
5	с нарушениями слуха	А
6	с нарушениями умственного развития	А

* - указывается один из вариантов: «А» (доступность всех зон и помещений - универсальная), «Б» (доступны специально выделенные участки и помещения), «ДУ» (доступность условная: дополнительная помощь сотрудника, услуги на дому, дистанционно), «ВНД» (не организована доступность)

3.4 Состояние доступности основных структурно-функциональных зон

№ п\п	Основные структурно-функциональные зоны	Состояние доступности, в том числе для основных категорий инвалидов**
1	Территория, прилегающая к зданию (участок)	ДП-И (К, О, Г, У)
2	Вход (входы) в здание	ДП-И (К, О, Г, У)
3	Путь (пути) движения внутри здания (в т.ч. пути эвакуации)	ДП-И (К, О, Г, У)
4	Зона целевого назначения здания (целевого посещения объекта)	ДП-И (К, О, Г, У)
5	Санитарно-гигиенические помещения	ВНД (К, О)
6	Система информации и связи (на всех зонах)	ДП-В
7	Пути движения к объекту (от остановки транспорта)	ДП-И (К, С, О, Г, У)

** Указывается: ДП-В - доступно полностью всем; ДП-И (К, О, С, Г, У) – доступно полностью избирательно (указать категории инвалидов); ДЧ-В - доступно частично всем; ДЧ-И (К, О, С, Г, У) – доступно частично избирательно (указать категории инвалидов); ДУ - доступно условно, ВНД – временно недоступно

3.5. Итоговое заключение о состоянии доступности ОСИ: ДП-И (К,О,Г,У)

4. Управленческое решение

4.1. Рекомендации по адаптации основных структурных элементов объекта

№ п\п	Основные структурно-функциональные зоны объекта	Рекомендации по адаптации объекта (вид работы)*
1	Территория, прилегающая к зданию (участок)	Наличие информации, указывающей на расположение входа для маломобильных групп населения(со шрифтом Брайля);Размещение информации с

		адресом и названием
2	Вход (входы) в здание	Тактильная плитка; Противоскользящее покрытие; Информационные таблички (с названием объекта, категориями; Звуковое сопровождение у входа
3	Путь (пути) движения внутри здания (в т.ч. пути эвакуации)	Поручни; Тактильная плитка; Контрастная маркировка ступней; Тактильная табличка с указателями движения(регистратуры, сан-узла);Звуковое
4	Зона целевого назначения здания (целевого посещения объекта)	Поручни; Табличка «знак слабовидящий гражданин»; Визуальная звуковая информация
5	Санитарно-гигиенические помещения	Поручни; Кнопка вызова; Нескользящая поверхность пола; Тактильная табличка
6	Система информации на объекте (на всех зонах)	Табличка «знак слабовидящий гражданин»; Визуальная, звуковая информация
7	Пути движения к объекту (от остановки транспорта)	
8	Все зоны и участки	Установка противоскользящего покрытия; установка опорных (в том числе откидных) поручней у санузла, переоборудование раковины, унитаза (высоты), установка поручня; расширение дверного проема санузла, зоны целевого посещения, устранение порогов, приведение в норму высоты поверхности окна обслуживания; установка направляющей тактильной плитки (на полу); Установка тактильных схем; установка тактильных пиктограмм; устранение порогов входной группы; установка кнопки

		вызова; установка/переоборудование перил; установка/переоборудование пандуса; нанесение контрастной маркировки на ступени; звуковое сопровождение, оборудование автостоянки для инвалидов (разметка, установка знака); установка тактильных указателей направления движения; установка тактильной таблички с наименованием объекта

Вход в здание

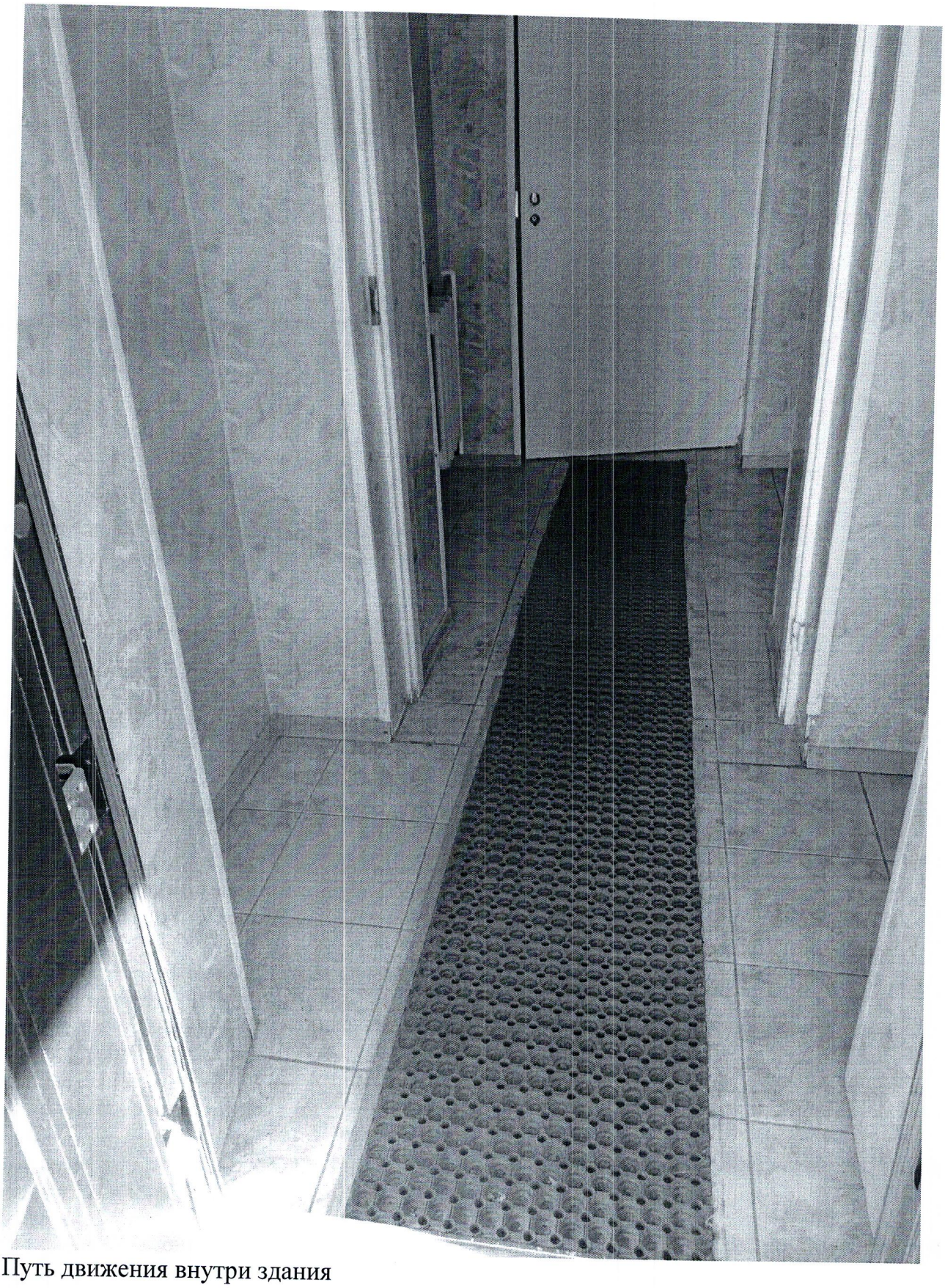

Путь движения внутри здания

Зона целевого назначения здания

Санитарно-гигиенические помещения

Система информации и связи

Пути движения к объекту

* - указываются виды работ по каждой зоне

4.2. Период проведения работ 2016-2030 гг.
в рамках исполнения плана мероприятий («дорожной карты») по повышению значений показателей доступности для инвалидов объектов и услуг в Волгоградской области на 2016-2030 годы
(указывается наименование документа: программы, плана)

4.3 Ожидаемый результат (по состоянию доступности) после выполнения работ по адаптации
Оценка результата исполнения программы, плана (по состоянию доступности)

4.4. Для принятия решения (требуется/не требуется):
Согласование с Комитетом здравоохранения Волгоградской области
Имеется заключение уполномоченной организации о состоянии доступности объекта (наименование документа и выдавшей его организации, дата), прилагается нет

4.5. Информация размещена (обновлена) на Карте доступности субъекта Российской Федерации zhit-vmeste.ru (да, нет).

5. Оценка соответствия уровня доступности для инвалидов предоставляемых услуг и имеющихся недостатков в обеспечении условий их доступности для инвалидов

***5.1.**

Наименование показателя	Проценты
Удельный вес введенных с первого июля 2016 года в эксплуатацию объектов, используемых для перевозки инвалидов транспортных средств, полностью соответствующих требованиям доступности для инвалидов, от общего количества вновь вводимых объектов и используемых для перевозки инвалидов транспортных средств	0%

*A= (B+C) x 100%, где:

D

A – удельный вес введенных с 01 июля 2016 г. в эксплуатацию объектов социальной, инженерной и транспортной инфраструктуры;

B – количество вновь введенных с 01 июля 2016 г. в эксплуатацию объектов, в которых предоставляются услуги населению, полностью соответствующих доступности для инвалидов объектов и услуг;

C- количество используемых для перевозки населения транспортных средств, полностью соответствующих требованиям доступности для инвалидов, введенных в эксплуатацию с 01 июля 2016 г.;

D – общее количество вновь вводимых объектов и используемых для перевозки населения транспортных средств.

*** За исключением медицинских организаций, в функции которых не входит перевозка (транспортировка) пациентов.**

*** Исходные данные для расчета значения показателя доступности для инвалидов объектов и услуг используются в абсолютных величинах.**

5.2.

Наименование показателя	Проценты
Удельный вес объектов, которые в результате капитального ремонта, реконструкции, модернизации после 1 июля 2016 года полностью соответствуют требованиям доступности для инвалидов, от общего количества объектов, прошедших капитальный ремонт, реконструкцию, модернизацию	0%

* А= В x 100%, где: С А – удельный вес существующих объектов, которые в результате проведения после 01 июля 2016 г. капитального ремонта, реконструкции, модернизации полностью соответствуют требованиям доступности для инвалидов объектов и услуг; В – количество существующих объектов, которые в результате проведения после 01 июля 2016 г. на них капитального ремонта, реконструкции, модернизации полностью соответствуют требованиям доступности для инвалидов объектов и услуг; С – общее количество объектов, прошедших капитальный ремонт, реконструкцию, модернизацию.

*** Исходные данные для расчета значения показателя доступности для инвалидов объектов и услуг используются в абсолютных величинах.**

5.3.

Наименование показателя	Проценты
Удельный вес объектов, от общего количества объектов, на которых в настоящее время невозможно полностью обеспечить доступность с учетом потребностей инвалидов, на которых до проведения капитального ремонта или реконструкции обеспечивается доступ инвалидов к месту предоставления услуги, с учетом предоставления им необходимых услуг в дистанционном режиме, а также, когда это возможно, необходимых услуг по месту жительства	0%
* А= В x 100%, где: С А – удельный вес существующих объектов, на которых до проведения капитального ремонта или реконструкции обеспечивается доступ инвалидов к месту предоставления услуги, предоставление необходимых услуг в дистанционном режиме, предоставление, когда это возможно, необходимых услуг по месту жительства инвалида; В – количество существующих объектов, на которых до проведения капитального ремонта или реконструкции обеспечивается доступ инвалидов к месту предоставления услуги, предоставление им необходимых услуг в дистанционном режиме, предоставление, когда это возможно, необходимых услуг по месту жительства инвалидов; С – количество объектов, на которых инвалидам предоставляются услуги.	

*** Исходные данные для расчета значения показателя доступности для инвалидов объектов и услуг используются в абсолютных величинах.**

5.4.

Наименование показателя	Проценты
Удельный вес объектов, на которых обеспечиваются условия индивидуальной мобильности инвалидов и возможность для самостоятельного передвижения по объекту, от общего количества объектов, на которых инвалидам предоставляются услуги, в том числе, на которых имеются: выделенные стоянки автотранспортных средств для инвалидов; сменные кресла-коляски; адаптированные лифты; поручни; пандусы; подъемные платформы (аппарели); раздвижные двери; доступные входные группы; доступные санитарно-гигиенические помещения; достаточная ширина достоверных проемов в стенах, лестничных маршей, площадок	**0%**

* $A = \frac{B}{C} \times 100\%$, где:

А – удельный вес объектов, на которых обеспечиваются условия индивидуальной мобильности инвалидов и возможность для самостоятельного их передвижения по объекту;

В – количество объектов, на которых обеспечиваются условия индивидуальной мобильности инвалидов и возможность для самостоятельного их передвижения по зданию и (при необходимости) по территории объекта;

С – количество объектов, на которых инвалидам предоставляются услуги.

*** Исходные данные ведомственного учета**

5.5.

Наименование показателя	Проценты
Удельный вес объектов, на которых обеспечено сопровождение инвалидов, имеющих стойкие расстройства функции зрения и самостоятельного передвижения, и оказание им помощи, от общего количества объектов, на которых инвалидам предоставляются услуги	**0%**

* $A = \frac{B}{C} \times 100\%$, где:

А – удельный вес объектов, на которых обеспечено сопровождение инвалидов, имеющих стойкие расстройства функции зрения и самостоятельного передвижения, и оказание им помощи;

В – количество объектов, на которых обеспечено сопровождение инвалидов, имеющих стойкие расстройства функции зрения и самостоятельного передвижения (инвалиды, передвигающиеся на креслах-колясках, и инвалиды, имеющие нарушения опорно-двигательного аппарата), и оказание им помощи, имеющих документальное

подтверждение (приказы, регламенты, должностные инструкции и так далее); С – общее количество объектов, на которых инвалидам предоставляются услуги.

*** Исходные данные ведомственного учета**

5.6.

Наименование показателя	Проценты
Удельный вес объектов, с надлежащим размещением оборудования и носителей информации, необходимых для обеспечения беспрепятственного доступа инвалидов к объектам (местам предоставления услуг) с учетом ограничений их жизнедеятельности, от общего количества объектов на которых инвалидам предоставляются услуги	**0%**
* $A = \frac{B}{C} \times 100\%$, где: А – удельный вес объектов, с надлежащим размещением оборудования и носителей информации, необходимых для обеспечения беспрепятственного доступа инвалидов к объектам; В – количество объектов с надлежащим размещением оборудования и носителей информации, необходимых для обеспечения беспрепятственного доступа инвалидов к объектам; **С** – общее количество объектов, на которых инвалидам предоставляются услуги.	

*** Исходные данные ведомственного учета**

5.7.

Наименование показателя	Проценты
Удельный вес объектов, на которых обеспечено дублирование информации, необходимой для инвалидов, в звуковой и зрительной форме, а также имеются надписи, знаки и иная текстовая и графическая информация, выполненные рельефно-точечным шрифтом Брайля и на контрастном фоне, от общего количества объектов, на которых инвалидам предоставляются услуги	**0%**
* $A = \frac{B}{C} \times 100\%$, где: А – удельный вес объектов, на которых обеспечено дублирование информации, необходимой для инвалидов, в звуковой и зрительной форме, а также имеются надписи, знаки и иная текстовая и графическая информация, выполненные рельефно-точечным шрифтом Брайля и на контрастном фоне; В – количество объектов, на которых обеспечено дублирование информации, необходимой для инвалидов, в звуковой и зрительной форме, а также имеются надписи, знаки и иная текстовая и графическая информация, выполненные рельефно-точечным шрифтом Брайля и на контрастном фоне; **С** – общее количество объектов, на которых инвалидам предоставляются услуги.	

*** Исходные данные ведомственного учета**

5.8.

Наименование показателя	Проценты
Удельный вес услуг, предоставляемых с доступом сурдопереводчика и тифло-сурдопереводчика, от общего количества предоставляемых услуг	**0%**
* $A = \frac{B}{C} \times 100\%$, где: А – удельный вес услуг, предоставляемых с доступом сурдопереводчика и тифло-сурдопереводчика; В – количество объектов, на которых предоставляются услуги с доступом сурдопереводчика и тифло-сурдопереводчика; **С** – общее количество объектов, на которых инвалидам предоставляются услуги.	

*** Исходные данные ведомственного учета**

5.9.

Наименование показателя	Проценты
Доля работников, предоставляющих услуги и прошедших инструктирование или обучение для работы с инвалидами по вопросам, связанным с обеспечением доступности для них объектов и услуг в соответствии с законодательством Российской Федерации и законодательством Волгоградской области, от общего числа работников, предоставляющих услуги	**0%**
*$A = \frac{B}{C} \times 100\%$, где: А – доля работников, предоставляющих услуги населению и прошедших инструктирование или обучение для работы с инвалидами по вопросам, связанным с обеспечением доступности для них объектов и услуг в сферах полномочий в соответствии с законодательством Российской Федерации и законодательством Волгоградской области; В – число работников, предоставляющих услуги населению и прошедших инструктирование или обучение для работы с инвалидами по вопросам, связанным с обеспечением доступности для них объектов и услуг в сферах полномочий в соответствии с законодательством Российской Федерации и законодательством Волгоградской области, имеющих документальное подтверждение (приказ о проведении инструктирования или обучения); С – общая численность работников, предоставляющих услуги	

***Исходные данные ведомственного учета**

5.10.

Наименование показателя	Проценты
Удельный вес услуг, предоставляемых инвалидам с сопровождением сотрудников,	**0%**

предоставляющих услуги, от общего количества предоставляемых услуг	
*А= В х 100%, где: С А – удельный вес услуг, предоставляемых инвалидам с сопровождением сотрудников; В – количество услуг, предоставляемых инвалидам с сопровождением сотрудников; С – общее количество предоставляемых инвалидам услуг.	

***Исходные данные ведомственного учета**

5.11.

Наименование показателя	Проценты
Удельный вес объектов, имеющих утвержденные Паспорта, от общего количества объектов	**0%**
*А= В х 100%, где: С А – удельный вес объектов, имеющих утвержденные паспорта доступности объектов и предоставляемых на них услуг в медицинской организации; В – количество объектов, имеющих утвержденные паспорта доступности объектов и предоставляемых на них услуг в медицинской организации; С – общее количество объектов, на которых инвалидам предоставляются услуги	

***Исходные данные ведомственного учета**

6. Особые отметки

Паспорт сформирован на основании:

Решения комиссии _____

от "____" _____ 20____ г.

Паспорт сформирован на основании:
Решения комиссии ___ГБУЗ «Волгоградский областной клинический наркологический диспансер»____
от "____" _____ 20____ г.